SMARTLINK 3

COME ACCEDERE ALLE ISTRUZIONI PER L'USO

Gestione delle Modifiche al Documento

Revisione	Data	Descrizione	Autore	Approvato
01	14 mag 2018	Prima emissione	RGQ – MTY	DIG – RM
02	05 mar 2019	Modifiche ai contenuti	RGQ – MTY	DIG - RM

Note sulla revisione 02 – 05 mar 2019

- ~ È stata aggiunta la tabella "Gestione delle Modifiche al Documento".
- ~ Sono state aggiornate le limitazioni riguardanti la richiesta della versione cartacea del Manuale Utente e dei Requisiti Tecnici.
- ~ Sono state aggiornate le immagini del sito web.

Le istruzioni per l'uso di SmartLink (IFU) sono fornite solo in formato elettronico, in PDF, in conformità con il regolamento 207/2012.

Per aprire e mostrare correttamente le IFU di SmartLink sono necessari un computer desktop, un laptop, un tablet o uno smartphone con un pdf reader installato.

Suggeriamo di usare Adobe Acrobat Reader DC, che può essere scaricato e installato gratuitamente dal sito di Adobe al link seguente:

https://get.adobe.com/reader/otherversions/

MANUALE UTENTE e REQUISITI TECNICI

Le istruzioni per l'uso di SmartLink consistono del Manuale Utente e dei Requisiti Tecnici, sono fornite in formato PDF al momento dell'installazione di SmartLink e si trovano nella cartella seguente:

C:\iMonitor\desktop

Questo documento è di esclusiva proprietà di Software Team Srl, tutti i diritti sono riservati. Ogni divulgazione, riproduzione o cessione del contenuto a terzi è vietata senza la preventiva autorizzazione della Società. Tutte le informazioni contenute nel presente documento sono confidenziali e, come tali, non possono essere trasferite ad altre persone od organizzazioni senza il nostro permesso.
Software Team Srl - via Carducci 39, 20099 Sesto San Giovanni (Milan, Italy) – (+39) 02 8414 8166 – softwareteam@swt.it – www.swt.it
Capitale Sociale € 46800,00 interamente versato – C.C.I.A.A. Milano n.1301067 Reg. Trib. Milano 289763-7376-B

La cartella può essere aperta tramite Windows Explorer o usando l'interfaccia principale di SmartLink (StartSmartLink):

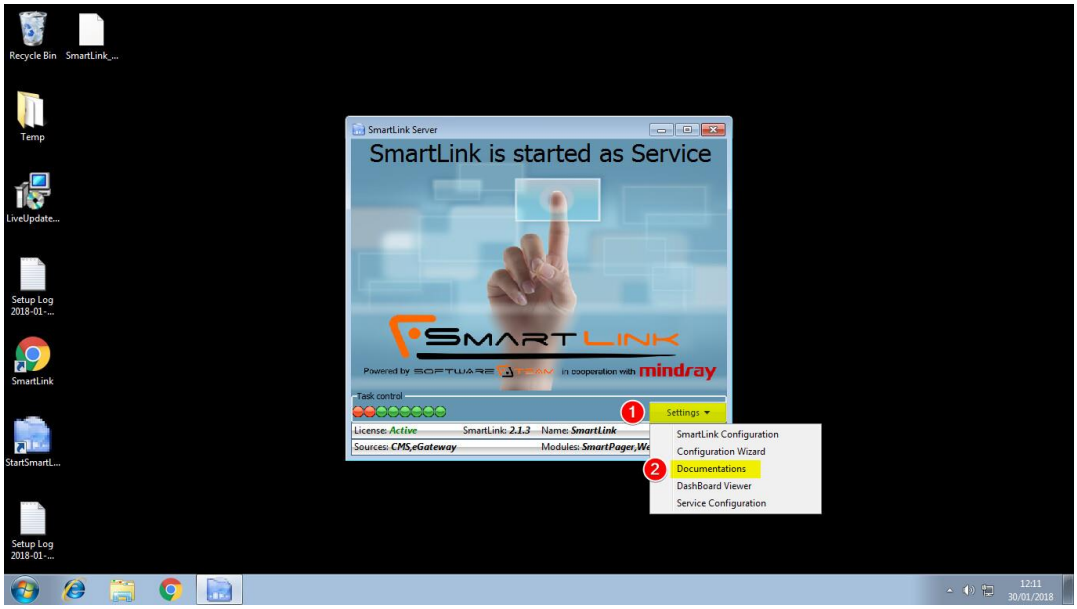

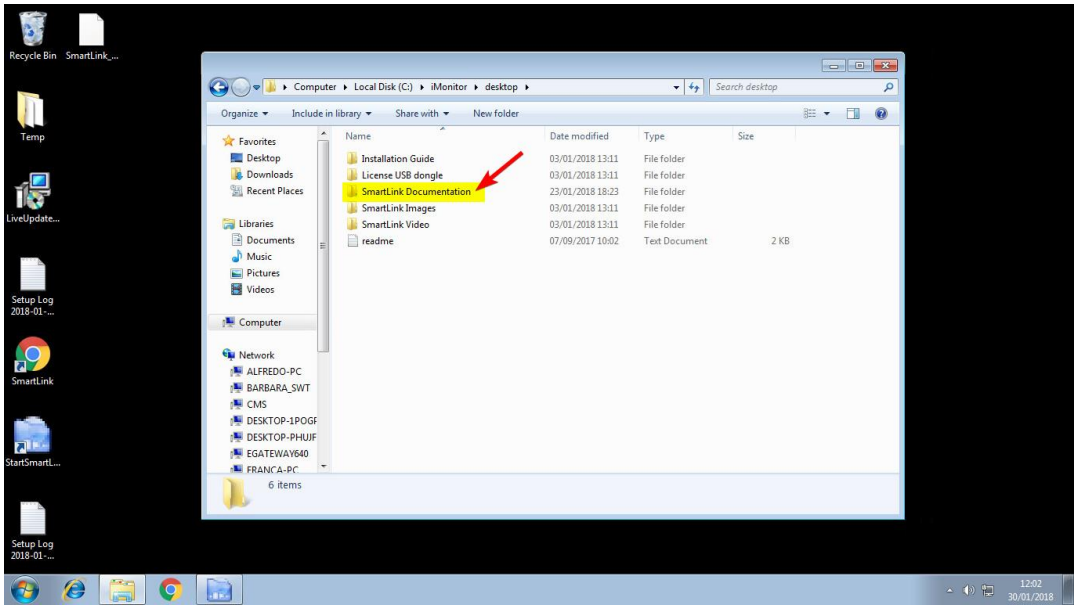

Questo documento è di esclusiva proprietà di Software Team Srl, tutti i diritti sono riservati. Ogni divulgazione, riproduzione o cessione del contenuto a terzi è vietata senza la preventiva autorizzazione della Società. Tutte le informazioni contenute nel presente documento sono confidenziali e, come tali, non possono essere trasferite ad altre persone od organizzazioni senza il nostro permesso.
Software Team Srl - via Carducci 39, 20099 Sesto San Giovanni (Milan, Italy) – (+39) 02 8414 8166 – softwareteam@swt.it – www.swt.it
Capitale Sociale € 46800,00 interamente versato – C.C.I.A.A. Milano n.1301067 Reg. Trib. Milano 289763-7376-B

I documenti possono anche essere scaricati dal nostro sito web, a questo link:

http://www.swt.it/smartlink-installation-page/technical-documents/

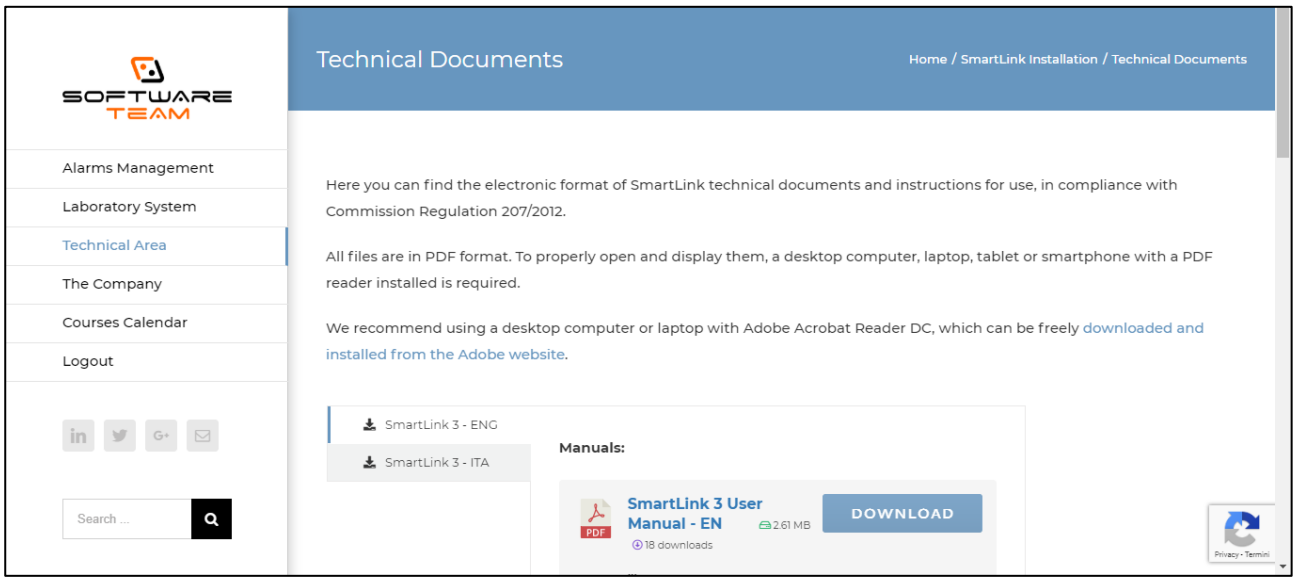

Questo documento è di esclusiva proprietà di Software Team Srl, tutti i diritti sono riservati. Ogni divulgazione, riproduzione o cessione del contenuto a terzi è vietata senza la preventiva autorizzazione della Società. Tutte le informazioni contenute nel presente documento sono confidenziali e, come tali, non possono essere trasferite ad altre persone od organizzazioni senza il nostro permesso.
Software Team Srl - via Carducci 39, 20099 Sesto San Giovanni (Milan, Italy) – (+39) 02 8414 8166 – softwareteam@swt.it – www.swt.it
Capitale Sociale € 46800,00 interamente versato – C.C.I.A.A. Milano n.1301067 Reg. Trib. Milano 289763-7376-B

L'applicazione Android SmartPager contiene al suo interno una guida rapida, accessibile in questo modo:

1. Lancia l'applicazione SmartPager
2. Clicca Opzioni → Aiuto

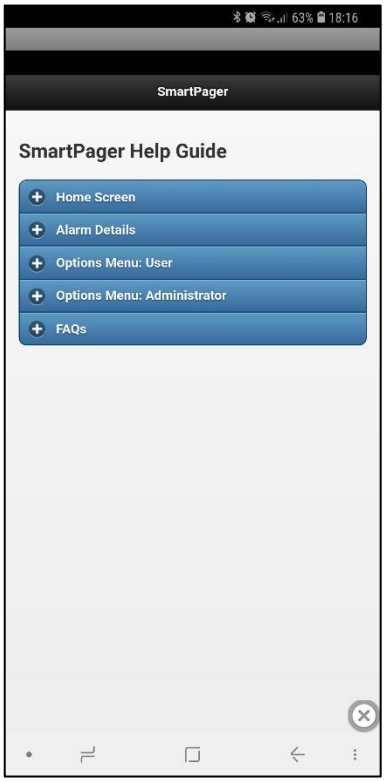

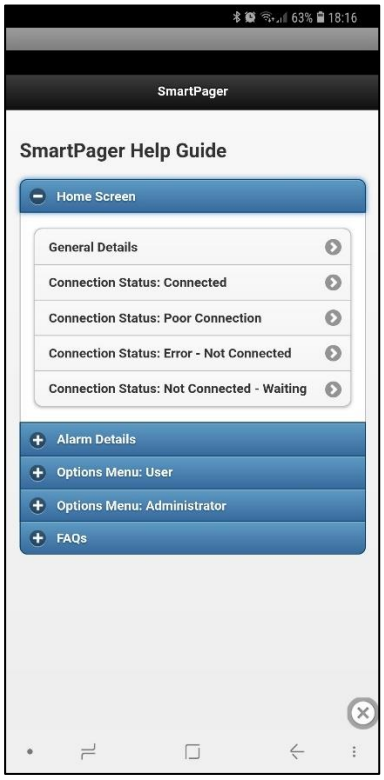

Questo documento è di esclusiva proprietà di Software Team Srl, tutti i diritti sono riservati. Ogni divulgazione, riproduzione o cessione del contenuto a terzi è vietata senza la preventiva autorizzazione della Società. Tutte le informazioni contenute nel presente documento sono confidenziali e, come tali, non possono essere trasferite ad altre persone od organizzazioni senza il nostro permesso.
Software Team Srl - via Carducci 39, 20099 Sesto San Giovanni (Milan, Italy) – (+39) 02 8414 8166 – softwareteam@swt.it – www.swt.it
Capitale Sociale € 46800,00 interamente versato – C.C.I.A.A. Milano n.1301067 Reg. Trib. Milano 289763-7376-B

Se nessuna delle alternative descritte è disponibile, il Manuale Utente e I Requisiti Tecnici di SmartLink possono essere ottenuti inviando per email una richiesta a support@swt.it, specificando il nome della struttura dove SmartLink è installato, la persona di riferimento per l'installazione e l'ID di installazione di SmartLink (per quest'ultima informazione potrebbe essere necessario chiedere all'amministratore di sistema).

Il Manuale Utente e I Requisiti Tecnici di SmartLink possono essere richiesti dall'utente in formato cartaceo in qualunque momento e senza costi aggiuntivi. I documenti verranno spediti entro sette (7) giorni dalla richiesta dell'utente.

DETTAGLI DI CONTATTO DEL PRODUTTORE:

Azienda: Software Team Srl

Indirizzo: via Carducci, 39 – 20099 Sesto San Giovanni (MI)

Telefono: +39 02 8414 8166

Sito: www.swt.it

Questo documento è di esclusiva proprietà di Software Team Srl, tutti i diritti sono riservati. Ogni divulgazione, riproduzione o cessione del contenuto a terzi è vietata senza la preventiva autorizzazione della Società. Tutte le informazioni contenute nel presente documento sono confidenziali e, come tali, non possono essere trasferite ad altre persone od organizzazioni senza il nostro permesso.
Software Team Srl - via Carducci 39, 20099 Sesto San Giovanni (Milan, Italy) – (+39) 02 8414 8166 – softwareteam@swt.it – www.swt.it
Capitale Sociale € 46800,00 interamente versato – C.C.I.A.A. Milano n.1301067 Reg. Trib. Milano 289763-7376-B